

さくほ 社協だより



第25号

発行：社会福祉法人 佐久穂町社会福祉協議会 ☎0267-86-4273 印刷：キクハラインク有限会社



祝 中部横断自動車道開通

佐久穂IC～八千穂高原IC 乗ってきましたー!!あっという間に着いてびっくり!!! (ふれあいデイサービス)

住んでよかった町

安心して暮らせるまちに!

共に支え合いの

地域づくり



●目次●

平成29年度一般会計決算……	2～3
役員・職員の異動	
地域福祉活動推進課の紹介……	4
よりあい亭の紹介……	5
いきいき倶楽部の紹介……	6

平成29年度決算収支報告

平成29年度佐久穂町社会福祉協議会会計に入ったお金がどのように使われたか、決算数字に基づき報告します。

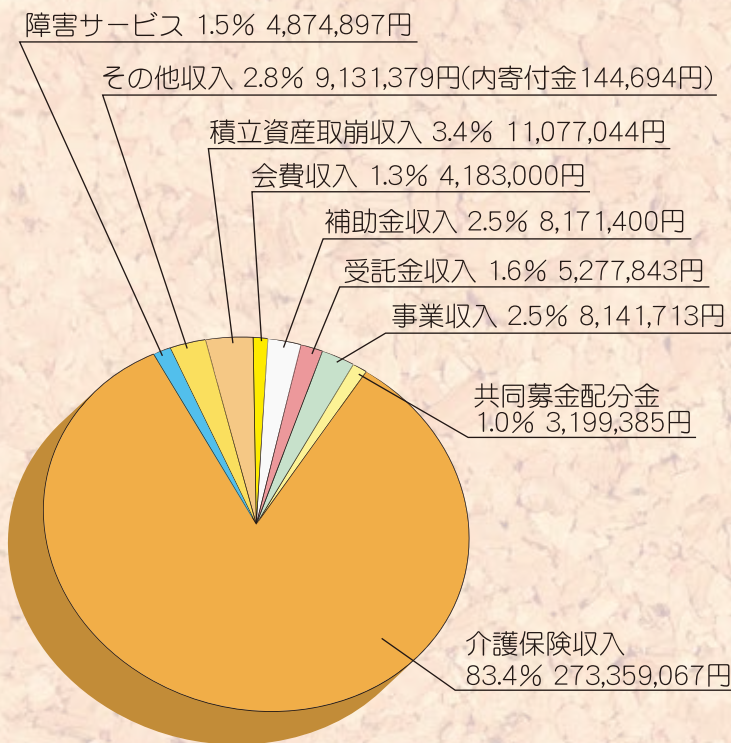

収入合計 327,415,728円

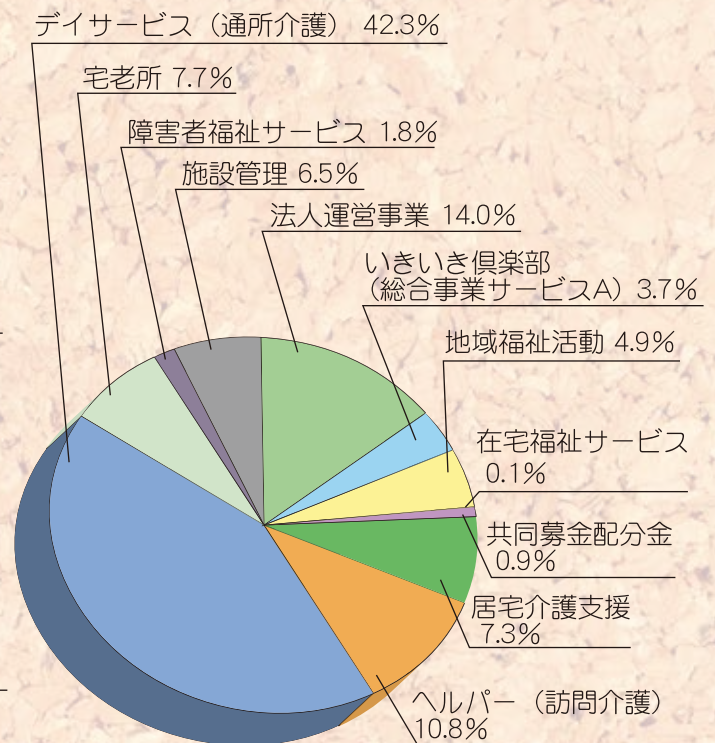

支出合計 344,028,476円

●収入の部●

事業科目	収入決算額	事業に充当された財源内容
法人運営事業	17,598,715	預金利子、派遣職員給与振替受入金
地域福祉活動事業	15,351,681	社協会費、町補助金、寄付金、受託金収入
在宅福祉サービス事業	1,538,000	受託金収入、利用料収入等
共同募金配分金事業	3,199,385	共同募金配分金（赤い羽根）
居宅介護支援事業	30,630,520	受託金収入、介護保険居宅介護支援事業収入等
訪問介護事業	33,057,101	利用者負担金、介護保険訪問介護事業収入等
通所介護事業	175,512,378	利用者負担金、介護保険通所介護事業収入等
宅老所事業	26,633,412	利用者負担金、宅老所よりあい亭通所介護事業収入等
いきいき倶楽部（総合事業サービスA）	11,328,470	利用者負担金、介護予防・日常生活支援総合事業収入等
障害者福祉サービス事業	4,874,897	自立支援給付費収入、利用料収入等
施設管理事業	7,691,169	受託金収入
収入合計（A）	327,415,728	
当期末資金収支差額(C)=(A)-(B)	-16,612,748	

●支出の部●

事業科目	支出決算額	支出内容及び事業報告
法人運営事業	48,156,125	理事・評議員等役員報酬、社協事務局運営費、退職給付事業等（＊他の事業科目に属さない法人運営費を計上しています。）
地域福祉活動事業	17,028,962	地域福祉事業を実施しました。結婚相談事業（相談件数103件）、有償在宅福祉サービス（ふれあいサポート利用会員79名、協力会員55名）等
在宅福祉サービス事業	347,434	高齢者や障がい者等が地域で自立した生活を送るための支援事業を実施しました。移送サービス（230件）、在宅介護者の皆さんの健康相談や相互交流事業、在宅介護者リフレッシュ事業（年2回33名）
共同募金配分金事業	3,259,924	赤い羽根共同募金配分金を用いて各種事業を行いました。高齢者、児童・青少年・障がい者、ボランティア事業、ふれあいサロン補助、地区児童会活動補助、各種福祉団体活動助成等）
居宅介護支援事業	24,999,303	要介護者本人や家族からの相談に応じ、居宅で希望する生活が送れるための支援事業を行いました。介護保険サービス計画作成（1,694件）・相談業務
訪問介護事業	37,115,970	ホームヘルパーによる身体介護、調理・掃除等の生活介護事業を行いました。 訪問介護（ホームヘルプ事業利用者延8,464名）
通所介護事業	145,473,265	要支援・要介護者の身体介護、入浴、食事、機能訓練、配食サービス（食事提供数18,822件）等の支援を行うと共に介護者負担の軽減に繋がる介護サービス事業を行いました。ふれあいデイサービス介護事業（延利用者数9,727名）こまどりデイサービス介護事業（延利用者数7,855名）
宅老所事業	26,483,280	要支援・要介護者が個性豊かに自立した生活を営むことができるよう個別援助を行いました。宅老所よりあい亭地域密着型通所介護事業（延利用者数2,579名）
いきいき倶楽部（総合事業サービスA）	12,610,834	4月から介護予防・日常生活総合事業への移行に伴い、心身機能及び生活機能の維持向上につながるサービス提供を行いました。（延利用者数2,714名）
障害者福祉サービス事業	6,143,875	【指定特定相談支援事業】障害のある方へ福祉サービス利用のための計画作成及び自立した生活が送れるための相談支援の実施 【居宅介護事業】居宅介護が必要な障害のある方へのヘルパーによる身体介護や調理・清掃の支援の実施（延利用者数685名） 【基準該当生活介護事業】通所介護事業所で障害のある方の身体介護、入浴、食事等支援及び日常生活に対応する為の訓練の実施（延利用者数170名）
施設管理事業	22,409,504	高齢者福祉施設「花の里ふれあい」・八千穂デイサービスセンター「こまどり」・老人福祉センター指定管理事業
支出合計（B）	344,028,476	



ボランティアに関心のある人この指と～まれ！

～ボランティア活動をもっと気楽にもっと無理なく～

＊ボランティアまちづくりセンターでは、多くの人にボランティアに関心をもっていただき、より多くのボランティア活動につながるよう、下記の通り講座を開催します。現在町内でおこなわれている活動を紹介しながら参加者のみなさんと交流していきます。

回	開催日	テーマおよび講師	内容
1	平成30年 8月8日(水)	ポッチャの体験 講師：篠原利典さん	障がいの有無・年齢・性別を問わないスポーツの1つを体験します
2	平成30年 9月5日(水)	防災啓発プログラム「屋内での安全対策」 講師：日本赤十字社	防災月間に合わせて、災害時の支え合いを再認識します
3	平成30年 10月10日(水)	傾聴活動の紹介 講師：松澤恵次さん	傾聴ボランティアの「聞く」と「聴く」のちがいを体験します
4	平成30年 11月7日(水)	ハンドセラピーの体験 講師：新津澄江さん	癒し系のひとつであるハンドセラピー（ハンドマッサージ）を体験します
5	平成30年 12月5日(水)	あいサポート運動について 講師：ボランティアまちづくりセンター	多様な障がいの特性、必要な配慮を理解します

時間はいずれも10時～11時30分、高齢者福祉施設花の里（社協ふれあい）2階で開催します。講師の都合で変更になる場合もありますので、毎回無線放送でお知らせし参加者を募集します。

＊介護予防・日常生活支援総合事業「いきいき倶楽部」では、利用者さんが町内のスーパーへ買い物に出かける際付き添ってくださるボランティアを募集します。



お申込み・お問い合わせは
佐久穂町社会福祉協議会内まちづくりボランティアセンター
（電話86-4273）今井までご連絡をお願いします。

理事・評議員・職員の異動

社会福祉協議会役員及び職員の異動がありました。
（内は旧役員氏名を示します（敬称略））

【理事】

中村 勝一（石田 朝治）

【評議員】

由井 勝之（高見澤敏光・佐々木英海）

井出 政利（岡部豊一）

松田 忍（西澤由美子）

西澤源之助（小須田袈裟雄）

【職員】

（内は前職場名又は異動先名を示します。）

佐々木史也（ふれあいデイサービス係からこまどりデイサービス係へ）

畑中 清子（ふれあいデイサービス係から居宅介護支援係へ）

佐々木理那（こまどりデイサービス係からふれあいデイサービス係へ）

今井 智美（配食サービス係からふれあいデイサービス係へ）

畠山 隼輔（新規採用 地域福祉活動推進課地域福祉係）

新海ミナミ（新規採用 ふれあいデイサービス係）

黒澤なつ子（新規採用 ふれあいデイサービス係）

市川民子（退職）

島田芳恵（退職）

依田良子（退職）

木鋪郁子（退職）



まいさぼ出張相談所を開設しています

平成27年4月、生活困窮者自立支援制度がスタートしました。この制度の中核として設置されるのが自立相談支援機関（長野県内では愛称“まいさぼ”）です。“まいさぼ”は、市と県の福祉事務所を単位として設置されています。

※最寄りのまいさぼ…まいさぼ佐久（佐久市取出町183 野沢会館2階）

※出張相談所設置に関して…町村部に在住の相談者がより気軽に相談できる拠点として各町村社会福祉協議会に設置し“まいさぼ”につなげます。

相談できる人

生活に困っている方は、誰でも相談できます。（生活保護受給者は除きます。）
経済的な問題で生活に困っている人、失業している人、引きこもりやニートで悩んでいる人、働いた経験がなく不安な人など、生活や仕事の悩みを抱えている方は、どなたでもご相談ください。相談は無料です。

お問い合わせ 地域福祉活動推進課 TEL 86-4273



よりあい亭

お花見特集!!

今年は花が早く咲いてお花見が忙しかったですね。

4月 さくら



3月 福寿草



花もも



その後 公園でお茶会



5月 あやめ

白田 健康館でお茶会



お花見ごはん



よりあい亭でもお花見?



5月にはふじ・つつじのお花見に行ってきました。楽しい思い出を沢山作っていただけるように頑張ります。お問い合わせ：よりあい亭 TEL 86-5911

準職員 (契約職員) 募集の お知らせ

社会福祉法人
佐久穂町社会福祉協議会
法人運営課
☎86-4273 担当 市川

就業場所 高野町デイサービスセンター「ふれあい」 佐久穂町大字高野町351番地
職種 介護職員・調理員
資格 介護福祉士または看護師（正・準）。調理員は資格を問いません。
年齢 45歳未満の方。ただし、45歳以上の方でも経験のある方は応相談
勤務時間 8：30～17：30 前後1時間程度の早出・遅出勤務があります。
休日 勤務表による
給与 当会給与規程による（月給制）
待遇 各種保険あり
その他 ○正規職員への登用制度あり。
 ○臨時の介護職員も同時に募集しています。
 （・資格・年齢問いません。）
 （・資格取得支援制度有）
応募方法 所定の申込用紙は当会窓口にてお渡しします。ご興味のある方は、お気軽にお電話ください。

こころあたたまるご芳志ありがとうございます

社会福祉活動のために、貴重な寄付（現金、物品など）が寄せられました。心から感謝申し上げます。（平成30年3月30日発行のさくほ社協だより第24号掲載以降のものを紹介します。）

●駒草会（代表 黒澤 俊典）様…23,649円

その他にもスリッパ等をいただきました。お寄せいただきましたご寄付は、社会福祉協議会が行う事業に有効に活用させていただきます。誠にありがとうございました。

いきいき 倶楽部

住み慣れた家で、いつまでも暮らしたい。それは誰でもが願うこと。いきいき倶楽部では自立した日常生活を営むことができるよう理学療法士による筋肉量評価や、栄養士による栄養指導・体操・レクリエーション等、様々なサービスの提供に努めて健康寿命を伸ばします。



毎日の食事で適切な栄養がとれていますか？
社協の栄養士による栄養指導を行いました。
調理実習で豆腐白玉だんごを教わり、
栄養豊富な美味しいだんごをおやつに頂きました。



千曲病院の理学療法士による体操指導では家で行う簡単な体操を教えてもらいました。

佐久穂中学校9年生の福祉体験では、一緒に楽しい時間を過ごしました。



あ～
いい気持ち
ありがとね



春の香り、草もち作り
季節の味を楽しみました

それっ！



篠原利典さんに、ニュースポーツの「ボッチャ」を教えてもらいました。白い玉がまとのジャックボールです。どれだけ多くのボールをまとに近づけられるかを競うゲームです。

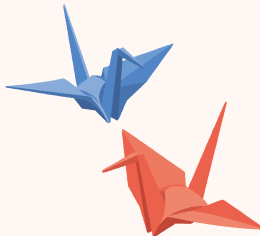

これで
いいのかな？

相談しながら折り紙、折り方を考えながら進めていくことと、手先を動かすことが脳トレになります。

皆さんの元気づくり応援します！！
いきいき倶楽部 TEL 88-3545



赤い羽根共同募金「安心・安全なまちづくり活動」助成事業について

常会長の皆さんへ

常会等で地域住民を対象として行う防災・防犯啓発実施事業で、救命・防災物品等として、発電機、投光器、テント、炊き出し用釜、車いす、ヘルメット、保管用倉庫等を対象に、長野県共同募金会が予算の範囲で助成を行います。以前本事業に助成された団体以外で、常会の会則を有し地域を越えて活動を行う団体で希望される団体は、9月3日(月)から10月31日(水)までにお申し込みください。詳しくは、佐久穂町社会福祉協議会 法人運営課 TEL 86-4273まで。

*本所・ふれあい支所

TEL 86-4273(代表)・86-1210
FAX 86-1215
〒384-0613
佐久穂町大字高野町351番地

*こまどり支所

TEL 88-3545/FAX 88-4113
〒384-0701
佐久穂町大字畑660番地

*よりあい亭

TEL 86-5911/FAX 86-5911
〒384-0613
佐久穂町大字高野町1700番地23